

| FENÓMENO N1 | Edificación | | 0056 |
|---|--|--|------|
| DEFINICIÓN | Construcción fija, hecha con materiales resistentes, para habitación humana o para otros usos. Incluye edificios aislados, agrupaciones de edificios, castillos, fortalezas y torreones aislados (que se utilicen como habitáculo o edificación), edificios de faro, torres de control de los aeropuertos. | | |
| GEOMETRÍA | línea, polígono | | |
| ATRIBUTOS | | | |
| COMPONEN1D | | Componente 1D. | |
| • borde | BOR | Tramo de línea que pertenece al borde de la entidad y no cumple con ninguno de los restantes valores. | |
| • borde coincidente | BCD | Tramo de línea que pertenece al borde de la entidad, no es borde virtual y coincide con el de otra entidad considerada de mayor prioridad. | |
| • borde virtual | BVI | Tramo de línea que pertenece al borde de la entidad y: coincide con entidades de la misma red, o es terminación o interrupción de la red, o es contorno aparente debido a una ocultación por otra entidad más elevada. | |
| • borde oculto | BOC | Tramo de línea que pertenece al borde de la entidad y que se encuentra oculto bajo otra entidad más elevada. | |
| • borde case | BCA | Tramo de línea que pertenece al borde aparente de la entidad, coincidente con el límite de la hoja cartográfica. | |
| • sin clasificar | SCL | No clasificado según el atributo COMPONEN1D. | |
| • no aplicable | NAP | Clasificación no aplicable al tipo de geometría por la cual se representa la entidad. | |
| COMPONEN2D | | Componente 2D. | |
| • oculto | POC | Polígono que constituye parte de una entidad superficial que se encuentra oculta bajo una entidad elevada. | |
| • caso genérico | CGN | Polígono que constituye parte de una entidad superficial que no se encuentra oculta bajo ninguna otra. | |
| • sin clasificar | SCL | No clasificado según el atributo COMPONEN2D. | |
| • no aplicable | NAP | Clasificación no aplicable al tipo de geometría por la cual se representa la entidad. | |
| ESTADO | | Estado de uso de la entidad. | |
| • en uso | USO | Se encuentra en uso. | |
| • en construcción | CON | Se encuentra en construcción o en proyecto. | |
| • en ruinas | RUI | Evidencia un pésimo estado, decadencia y amenaza con caer. | |
| • sin clasificar | SCL | No clasificado según el atributo ESTADO. | |
| DISTI_0056 | | Indica si la edificación se considera destacable. | |
| • singular | SIN | La edificación posee características por las cuales se desea destacar. | |
| • caso genérico | CGN | La edificación no posee características destacables. | |
| • sin clasificar | SCL | No clasificado según el atributo DISTI_0056. | |
| IDIOMA | | Idioma en que se especifica el contenido del atributo <i>NOMBRE</i> . | |
| • idioma | abc | <i>(Dominio incluido en el Preámbulo al Diccionario de Fenómenos)</i> | |
| NOMBRE | | Denominación por la que se conoce a la entidad. | |
| • nombre | abc | Ej: "Casa de Vacas", "Museo Guggenheim". | |
| CLASIFICACIÓN Y MÉTODO DE OBTENCIÓN | | | |
| Se considera como fenómeno <i>Edificación</i> aquellas construcciones que constituyen un habitáculo para que el hombre realice en su interior diversas actividades. Se subraya de forma expresa que no incluye las entidades clasificadas mediante el fenómeno <i>Edificación ligera</i> . Se representa mediante el polígono o la línea de contorno delimitado por los límites externos de la construcción, a la altura más alta de la construcción. Los edificios adyacentes pueden agruparse en su representación, constituyendo una entidad de edificación única. | | | |
| La descripción del atributo COMPONEN1D y de los valores que le son de aplicación al | | | |

fenómeno (véase el apartado *Atributos* de esta ficha) se definen en el preámbulo del Diccionario de Fenómenos.

La descripción del atributo COMPONEN2D y de los valores que le son de aplicación al fenómeno (véase el apartado *Atributos* de esta ficha) se definen en el preámbulo del Diccionario de Fenómenos.

La descripción del atributo ESTADO y de los valores que le son de aplicación al fenómeno (véase el apartado *Atributos* de esta ficha) se definen en el preámbulo del Diccionario de Fenómenos.

El atributo DISTI_0056 diferencia aquellas edificaciones que poseen características que se consideran destacables, ya sea por su función, construcción, historia, etc.

El atributo toma el valor “/singular” si se destaca la edificación por alguna de las características que posee; si no se identifica ninguna característica destacable, se clasifica como “/caso genérico”.

Cuando no se especifique si la edificación tiene alguna características destacable, toma el valor “/sin clasificar”.

La descripción del atributo IDIOMA se define en el preámbulo del Diccionario de Fenómenos.

La descripción del atributo *NOMBRE* se define en el preámbulo del Diccionario de Fenómenos.

SELECCIÓN

No existe un filtro de selección definido.

NOTAS

Los patios interiores de edificación se capturan como línea de “/borde” del fenómeno *Edificación*, según el atributo COMPONEN1D, requiriendo la existencia de un descuento en la superficie de dicho fenómeno.

CONTROLES DE CALIDAD

•Consistencia lógica:

Consistencia conceptual: comporta la conformidad de los siguientes controles:

- Conectividad 3D:
 - Entre líneas del fenómeno *Edificación*.
- Conectividad 2D:
 - Entre líneas de *Edificación* y los fenómenos *Manzana* y *Edificación ligera*.

GRÁFICOS

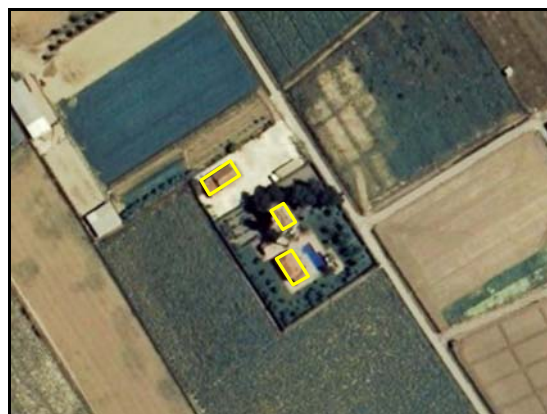
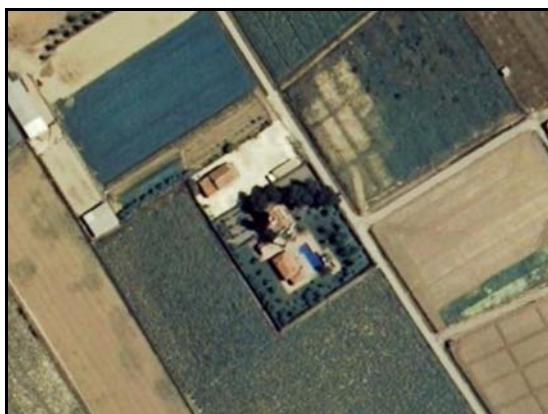



Ejemplos de *Edificación*.

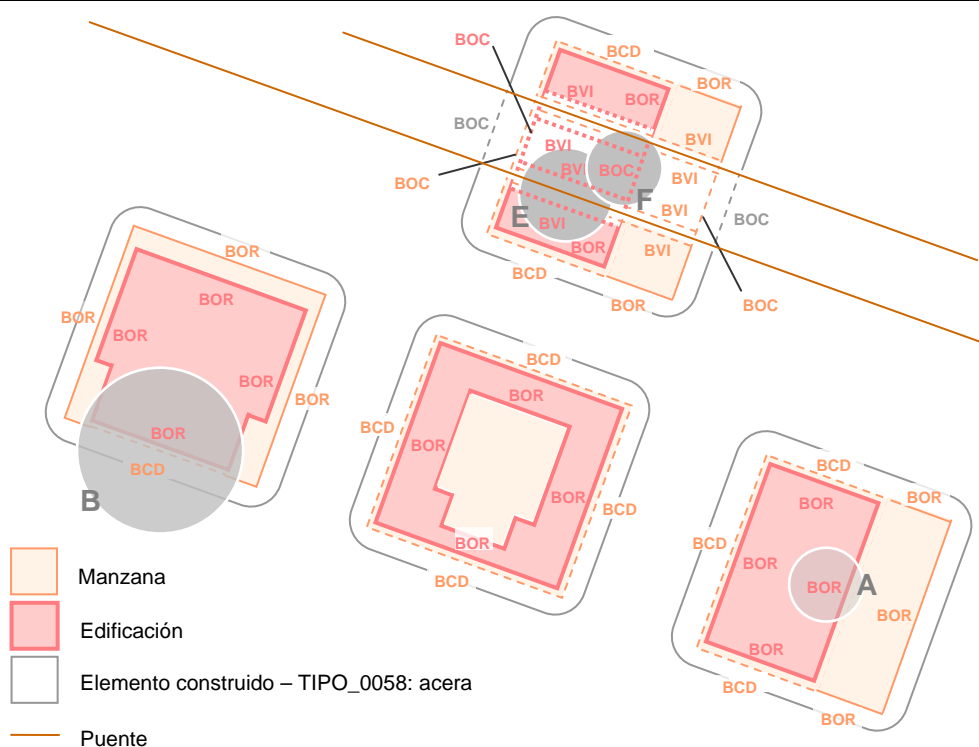

Aplicación del atributo COMPONENT1D al fenómeno *Edificación* – Las zonas sombreadas en gris hacen referencia a las definiciones de los valores aplicables efectuadas en el preámbulo.

REPRESENTACIÓN Y ROTULACIÓN